Quais ferramentas usar na instalação, manutenção e conservação?

Linha C44

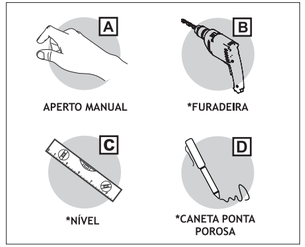

*A ferramenta ilustrada não acompanha o produto.

Antes de iniciar a instalação, analise as dimensões do produto, leia com atenção o certificado de garantia e todas as instruções do manual.

Desenhos meramente ilustrativos.

INSTALAÇÃO

● **CUIDADO para não furar os encanamentos embutidos.**
Posicione e alinhe o produto no local da instalação, com o auxílio de um nível. Marque o ponto de furação com caneta de ponta porosa. Com uma furadeira equipada com broca de Ø8mm, fure o local marcado anteriormente. Acrescente a bucha, rosqueie o produto na posição e alinhe com auxílio de um nível.
Conforme a sequência da ilustração.

4100 C44 | 4300 C44 | 4310 C44 | 4500 C44 | 4600 C44 | 4610 C44

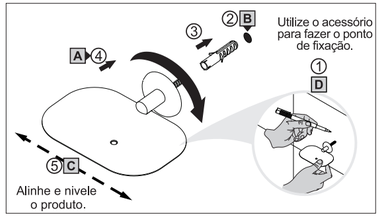

● **CUIDADO para não furar os encanamentos embutidos.**
Posicione e alinhe o produto no local da instalação, com o auxílio de um nível. Marque os pontos de furação com caneta de ponta porosa. Com uma furadeira equipada com broca de Ø8mm, fure os locais marcados anteriormente. Acrescente as buchas e rosqueie as torres na posição.
Para finalizar a instalação, encaixe a barra entre os furos, rosqueie e aperte o pino.
Conforme a sequência da ilustração.

4400 C44 | 4700 C44

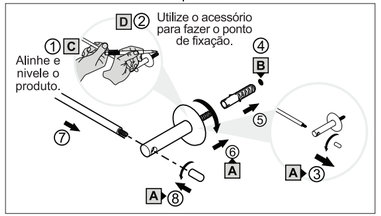

CERTIFICADO DE GARANTIA

CERTIFICADO VÁLIDO EM TODO TERRITÓRIO NACIONAL

Os produtos FANI são garantidos por 10 anos a partir da data de aquisição comprovada mediante a apresentação da nota fiscal de compra.

A presente garantia não será aplicada nas situações:

- Danos causados ao produto em consequência de quedas, colisões, manuseio inadequado, instalação incorreta e não cumprimento das especificações técnicas.
- Aplicação e adaptações de peças não originais e inadequadas, sem autorização prévia do fabricante.
- Objetos que obstruam e prejudiquem a vazão de água ou que impossibilitem seu funcionamento.
- Produtos instalados onde a água é considerada não potável e apresente impurezas e substâncias desconhecidas, que ocasionem o mau funcionamento.
- Deterioração por desgaste natural (uso cotidiano), como vedantes, guarnições, cunhas, mecanismo de vedação, etc.
- Danos causados ao acabamento por limpeza inadequada (produtos químicos, solventes, abrasivos como saponáceo, palha de aço e esponja dupla face).
- Produtos instalados para uso público, terão o período de garantia reduzido em 50%.

Produto não perecível e com o prazo de validade indeterminado.

A FÊNIX reserva-se o direito de alterar os produtos, informações e ilustrações deste manual.

Fani metais e acessórios

SAC (11) 3595-1100
sac@fani.com.br
WWW.FANI.COM.BR

CONHEÇA NOSSAS REDES SOCIAIS

A empresa Fênix é participante do Programa Setorial da Qualidade de Metais Sanitários.

FÊNIX INDÚSTRIA METALÚRGICA LTDA.
CNPJ: 38.244.743/0001-80
Rua Desembargador Amaral Vieira, 12
Vila Nova Carrão - São Paulo - SP | Brasil
CEP: 03908-040
INDÚSTRIA BRASILEIRA

MI_104 | ABR 2022

MANUAL DE INSTRUÇÃO
Instalação e Manutenção

ACESSÓRIOS PARA BANHEIRO

4100 | 4300 | 4310 | 4400 | 4410 | 4500 | 4600 | 4610 | 4700

Linha
OURO FINO CC40

Linha
OPALA C44

Linha
RUBI C51

Fani metais e acessórios

GARANTIA 10 anos

Quais ferramentas usar na instalação, manutenção e conservação?

Linha CC40 e C51

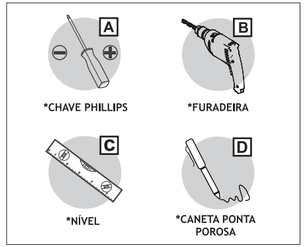

*A ferramenta ilustrada não acompanha o produto.

Antes de iniciar a instalação, analise as dimensões do produto, leia com atenção o certificado de garantia e todas as instruções do manual.

Desenhos meramente ilustrativos.

INSTALAÇÃO

● **CUIDADO para não furar os encanamentos embutidos.**
Posicione e alinhe o produto no local da instalação, com auxílio de um nível. Marque os pontos de furação com caneta de ponta porosa. Com uma furadeira equipada com broca de Ø6mm, fure o local marcado anteriormente. Acrescente as buchas, posicione o produto, e aperte-os com chave phillips.
Para finalizar a instalação, encaixe o botão no alojamento.
Conforme a sequência da ilustração.

4100 CC40 | 4100 C51

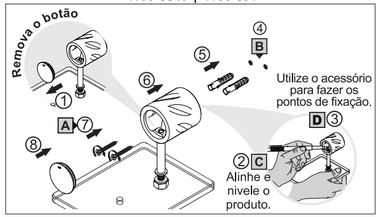

4300 CC40 | 4310 CC40 | 4300 C51 | 4310 C51

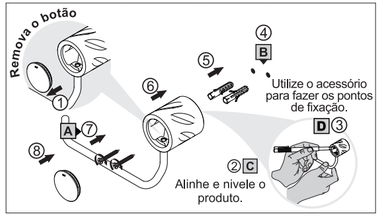

4400 CC40 | 4410 CC40 | 4400 C51 | 4410 C51

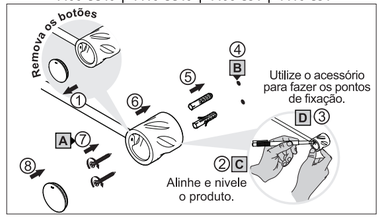

4500 CC40 | 4500 C51

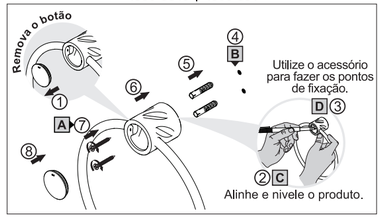

4600 CC40 | 4600 C51

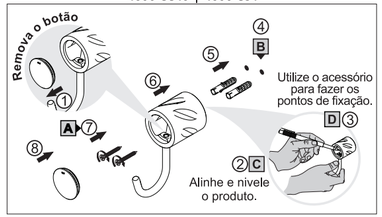

4700 CC40 | 4700 C51

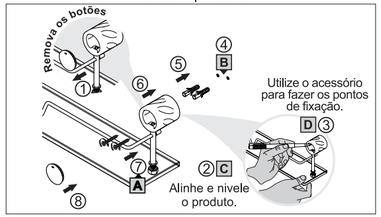

MANUTENÇÃO E CONSERVAÇÃO

C44 | CC40 | C51

- Limpe periodicamente o produto com um pano macio, água e sabão neutro.
- Não utilize materiais abrasivos ou químicos para limpeza do produto.
- Não use as ferramentas no acabamento superficial, para evitar riscos.

CONTÉM NA EMBALAGEM

C44

4100: 1 Saboneteira, 1 Bucha de fixação, 1 Canopla, 1 Manual.
4300 | 4310: 1 Papeleira, 1 Bucha de fixação, 1 Canopla, 1 Manual.
4400: 1 Porta toalha reto, 2 Buchas de fixação, 2 Canoplas, 1 Manual.
4500: 1 Porta toalha argola, 1 Bucha de fixação, 1 Canopla, 1 Manual.
4600: 1 Cabide, 1 Bucha de fixação, 1 Canopla, 1 Manual.
4610: 1 Cabide duplo, 1 Bucha de fixação, 1 Canopla,1 Manual.
4700: 1 Porta Shampoo, 2 Buchas de fixação, 2 Canoplas, 1 Manual.

CC40 | C51

4100: 1 Saboneteira, 2 Parafusos, 2 Buchas, 1 Manual.
4300 | 4310: 1 Papeleira, 2 Parafusos, 2 Buchas, 1 Manual.
4400 | 4410: 1 Porta toalha reto, 4 Parafusos, 4 Buchas, 1 Manual.
4500: 1 Porta toalha argola, 2 Parafusos, 2 Buchas, 1 Manual.
4600: 1 Cabide, 2 Parafusos, 2 Buchas, 1 Manaul.
4700: 1 Porta Shampoo, 4 Parafusos, 4 Buchas, 1 Manual.

COMPOSIÇÃO BÁSICA

Liga de Cobre (latão), Liga de Zinco (zamac), Aço Inoxidável, Plásticos de Engenharia e *Vidro.

*Somente para os produtos 4700 C51, 4100 C51, 4700 C44, 4700 CC40 e 4100 CC40.